przekrój E-E (kład ściany K-L)

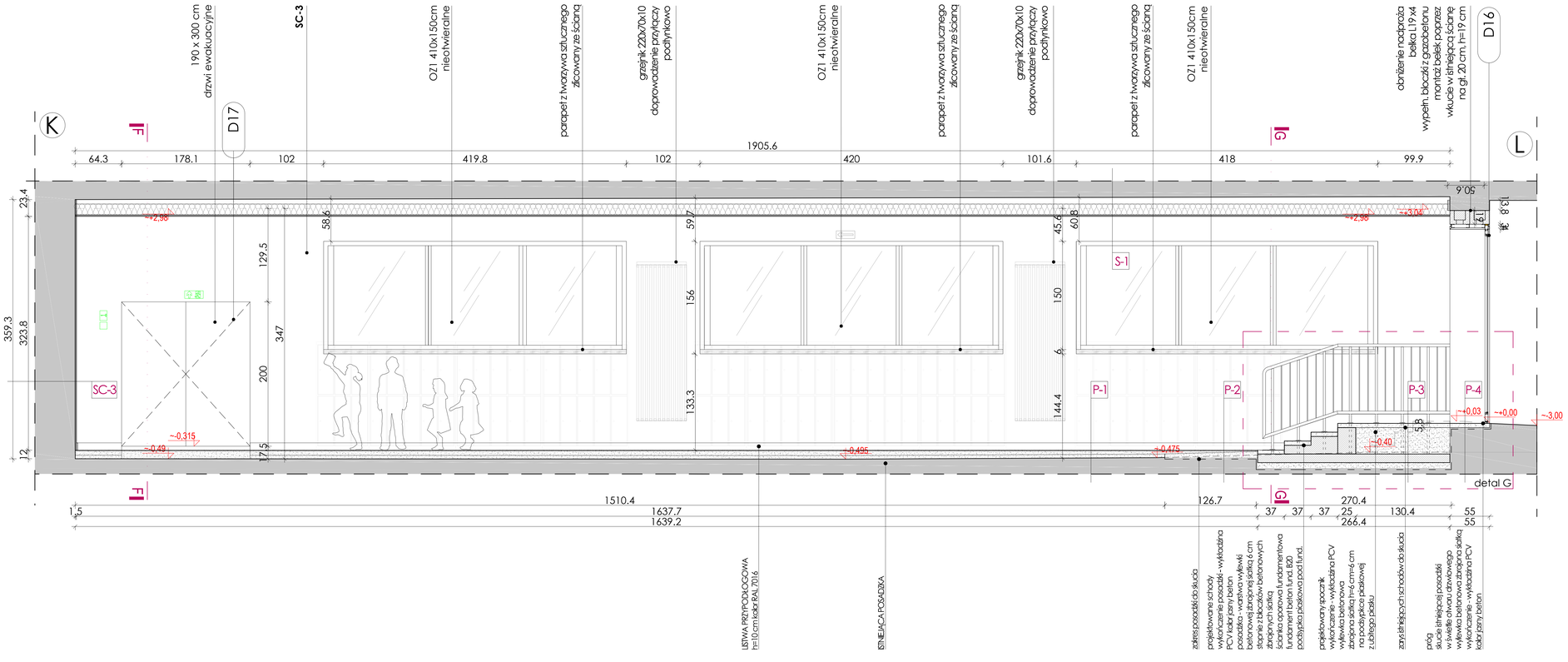

przekrój D-D (kład ścian H-I-J)

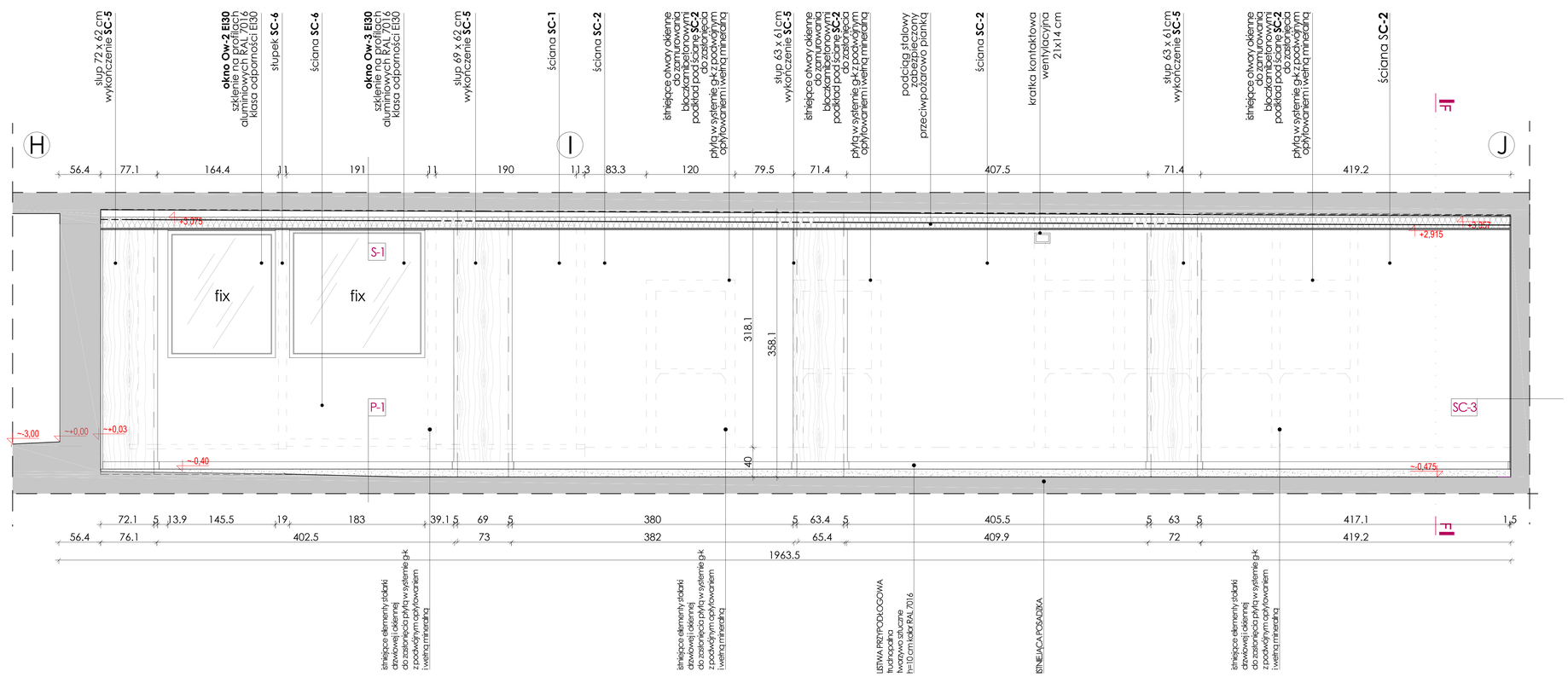

WARSTWY POSADZKOWE

UWAGA
Projekt zakłada wykonanie posadzki i fundamentu schodów na warstwie nośnej. W przypadku nie spełnienia na podanej w projekcie głębokości warunku nośności gruntu należy pogłębić wykop do warstwy nośnej.

Nośność gruntu do oceny wykonawcy robót wyburzeniowych.

P-1
podłoga na istniejącej posadzce betonowej
- wykładzina PCV
- wylewka samopoziomująca 1-3 mm pod wykładziny podłogowe z tworzyw sztucznych
- posadzka cementowa zatarta na gładko z dodatkiem zbrojenia z włókna szklanego h=8cm.
- izolacja przeciwwilgociowa i przeciwwodna folia polietylenowa x2
- warstwa istniejącej posadzki nie poddanej skuciu

P-2
podłoga na istniejącej posadzce betonowej
- wykładzina PCV
- wylewka samopoziomująca 1-3 mm pod wykładziny podłogowe z tworzyw sztucznych
- posadzka cementowa zatarta na gładko z dodatkiem zbrojenia z włókna szklanegO h=8cm.
- izolacja przeciwwilgociowa i przeciwwodna folia polietylenowa x2
- warstwa istniejącej posadzki poddanej skuciu

P-3
posadzka spocznika
- wykładzina PCV
- wylewka samopoziomująca 1-3 mm pod wykładziny podłogowe z tworzyw sztucznych
- wylewka betonowa zbrojona siatką h=6cm
- warstwa ubitego piasku h=38.5
- płyta fundamentowa beton fundamentowy h=12 cm
- izolacja przeciwwilgociowa i przeciwwodna folia polietylenowa x2
- podsypka piaskowa pod fundament

P-4
posadzka w świetle ościeżnicy
- wykładzina PCV
- wylewka samopoziomująca 1-3 mm pod wykładziny podłogowe z tworzyw sztucznych
- wylewka betonowa zbrojona siatką h=6cm
- istniejąca posadzka - skucie na głębokość ~~6.5 cm

WARSTWY SUFITOWE

S-1
sufit podwieszany w technologii g-k
- istniejący strop
- wełna mineralna o gęstości 35kg/m^3
- hydroizolacja x2
- płyta g-k na stelażu 70mm podwójne opytowanie
- gładź gipsowa, malowana farbą kolor wg specyfikacji

WARSTWY ŚCIENNE

SC-1
- ścianka działowa G-K systemowa ruszt co 40 cm, profil konstrukcji 75mm podwójne opytowanie wypełnienie wełna mineralna gęst. min. 30kg/m^3 montaż do stropu i posadzki na profilach alu.
- wykończenie zewn. tynk cementowo wapienny z gładzią gipsową, malowana farbą strukturalną

SC-2
- ścianka działowa G-K systemowa podwójne opytowanie montaż do stropu i posadzki na profilach alu.
- wykończenie zewn. tynk cementowo wapienny z gładzią gipsową, malowana farbą strukturalną

SC-3
- ściana istniejąca wykończona farbą olejną do wyrównania płytą w systemie g-k
- wykończenie zewn. gładzią gipsową, malowana farbą strukturalną

SC-4
- istniejąca ściana z kamienia wapiennego do renowacji - wyczyszczenia chemicznego i zabezpieczenia

SC-5
- okładzina ścienna DĄB JASNY płyta MDF laminowana niezapalna
- na konstrukcji z profilem metalowym 40mm

SC-6
ściana pomiędzy pomieszczeniami przykrycie istniejących elementów dawnej stolarki drzwiowej i okiennej

- płyta w systemie g-k, podwójne opytowanie
- wypełnienie wełna mineralna gęst. min. 30kg/m^3
- bloczek betonowy 12 cm
- wykończenie zewn. tynk cementowo wapienny z gładzią gipsową, malowana farbą strukturalną

UWAGI

Nie dorysować wymiarów z rysunku. Wymiary sprawdzić w naturze.
Należy czytać w połączeniu z innymi rysunkami (architektonicznymi i branżowymi).
Architekt winien być powiadomiony o wszelkich niezgodnościach. Prawo autorskie do powyższego rysunku zastrzeżone na rzecz Projektanta.

1. PROJEKT NALEŻY ZREALIZOWAĆ ZGODNIE ZE SZTUKĄ BUDOWLANĄ, W PRZYPADKU WĄTPLIWOŚCI WYNIKAJĄCYCH Z TECHNOLOGICZNYCH NIEDZIEŃ PROJEKTAMI BRANŻOWYMI, SKONSULTOWAĆ SIĘ Z G.P.
2. PRZED ROZPOCZĘCIEM ROBÓT SPRAWDZIĆ PROJEKTY BRANŻOWE NADRZĘDNYMI. WSZYSTKIE WĄTPLIWOŚCI Z PROJEKTAMI BRANŻOWYMI SKONSULTOWAĆ Z PROJEKTEM GENERALNYM.
3. WSZYSTKIE ZMIANY KONSULTOWAĆ Z PROJEKTANTEM.
4. OKNA - NA RYSUNKACH OPISANO WYMIARY W ŚWIETLE OŚCIEŻNIC.
5. PRZED PRZYSTĄPIENIEM DO ROBÓT SPRAWDZIĆ WYMIARY W NATURZE.
6. RZĘDNE BEZWZGLĘDNE SPRAWDZIĆ NA BUDOWIE.
7. WSZELKIE ELEMENTY RUCHOME, ELEMENTY WYPOSAŻENIA, W SZCZEGÓLNOŚCI: DRZWI, OKNA, ŻALUZJE, ROLETY, PARAPETY, GRZEJNIKI, WYSTAWY, SZYLDY, SZYLDY, FASADY I DASZKI, ŻALUZJE, ROLETY, PORĘCZE I POCHWYTY, DEBELMANCE WEWNĘTRZNYCH I WRYCH NALEŻY ZAMAWIAĆ I WYKONYWAĆ Z NACIĘTYMI NA PODSTAWIE ZWERYFIKOWANYCH OBMIARÓW RZECZYWISTYCH, WYKONYWANYCH NA OBIEKCIE

WSZYSTKIE RYSUNKI NIE STANOWIĄ DOKUMENTACJI OBJĘTEJ WYTYCZNYMI ORAZ WYTYCZNYMI WYNIKAJĄCYMI Z PRZEPISÓW PRAWA WSZYSTKIE DAŁTOWANE WYMIARY SĄ DOKŁADNIE WCZEŚNIEJSZE PRZYNALEŻNOŚCI ARCHITEKTONICZNEJ

MODERNIZACJA POMIESZCZEŃ, CZĘŚCI ZEWNĘTRZNEJ I OTOCZENIA SZKOŁY PODSTAWOWEJ W UNIEJOWIE

KOŚCIELNICKA 26/28, 99-210 UNIEJÓW

PROJEKT REMONTU SZATNI	1 : 25	data
Branża: ARCHITEKTURA		11.05.2020
Treść rys.: PRZEKRÓJ D-D (KŁAD ŚCIANY K-L) PRZEKRÓJ E-E (KŁAD ŚCIAN H-J)		
Autorzy: mgr inż. arch. Katarzyna Kopeć, mgr inż. arch. Mikołaj Milczarek, mgr inż. arch. Paweł Lis		Nr rysunku A_06